

Soluciones TIC innovadoras para la gestión y la logística



ASINCA
Cámara de Comercio de Santa Cruz de Tenerife
27 / 5 / 2009

Microfusión Informática:

- Empresa matriz perteneciente al Grupo Microfusión. Arquitectos de Software desde 1988, dedicados a satisfacer la demanda de soluciones informáticas en los nuevos escenarios empresariales.

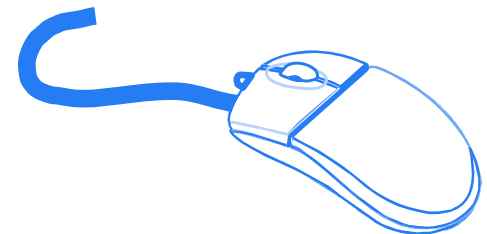

Sistema de Cooperación

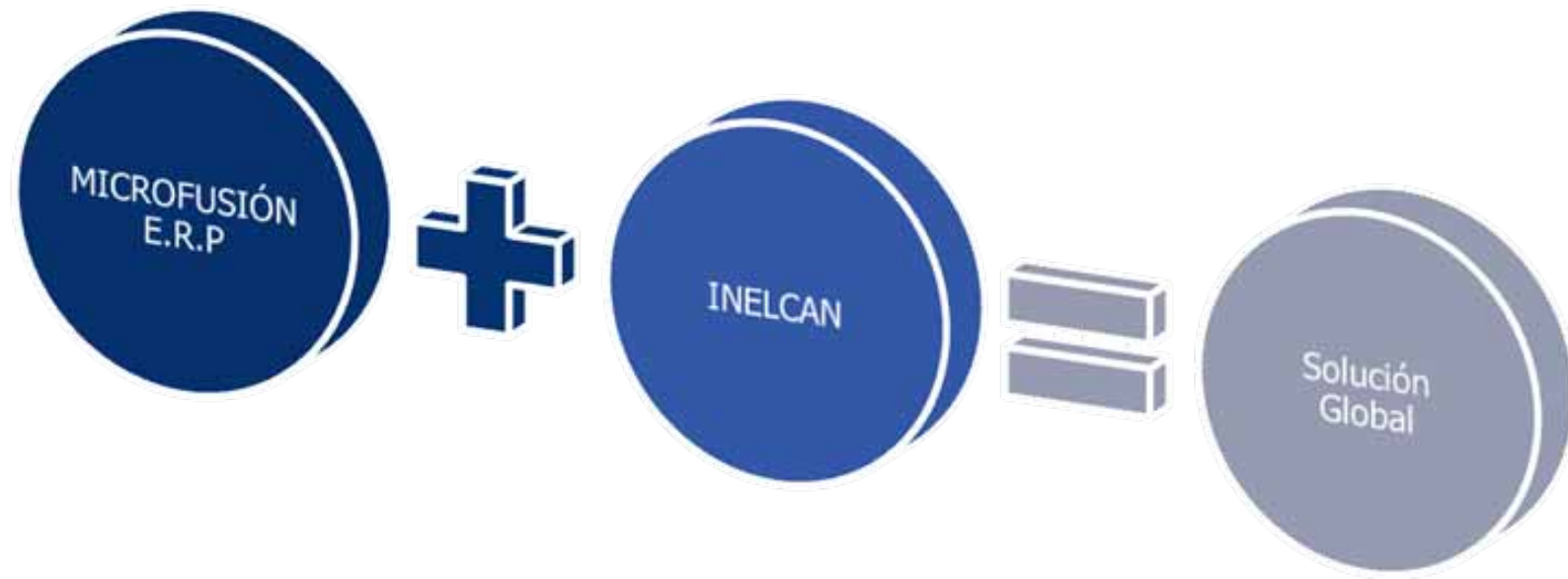

Gestión Comercial

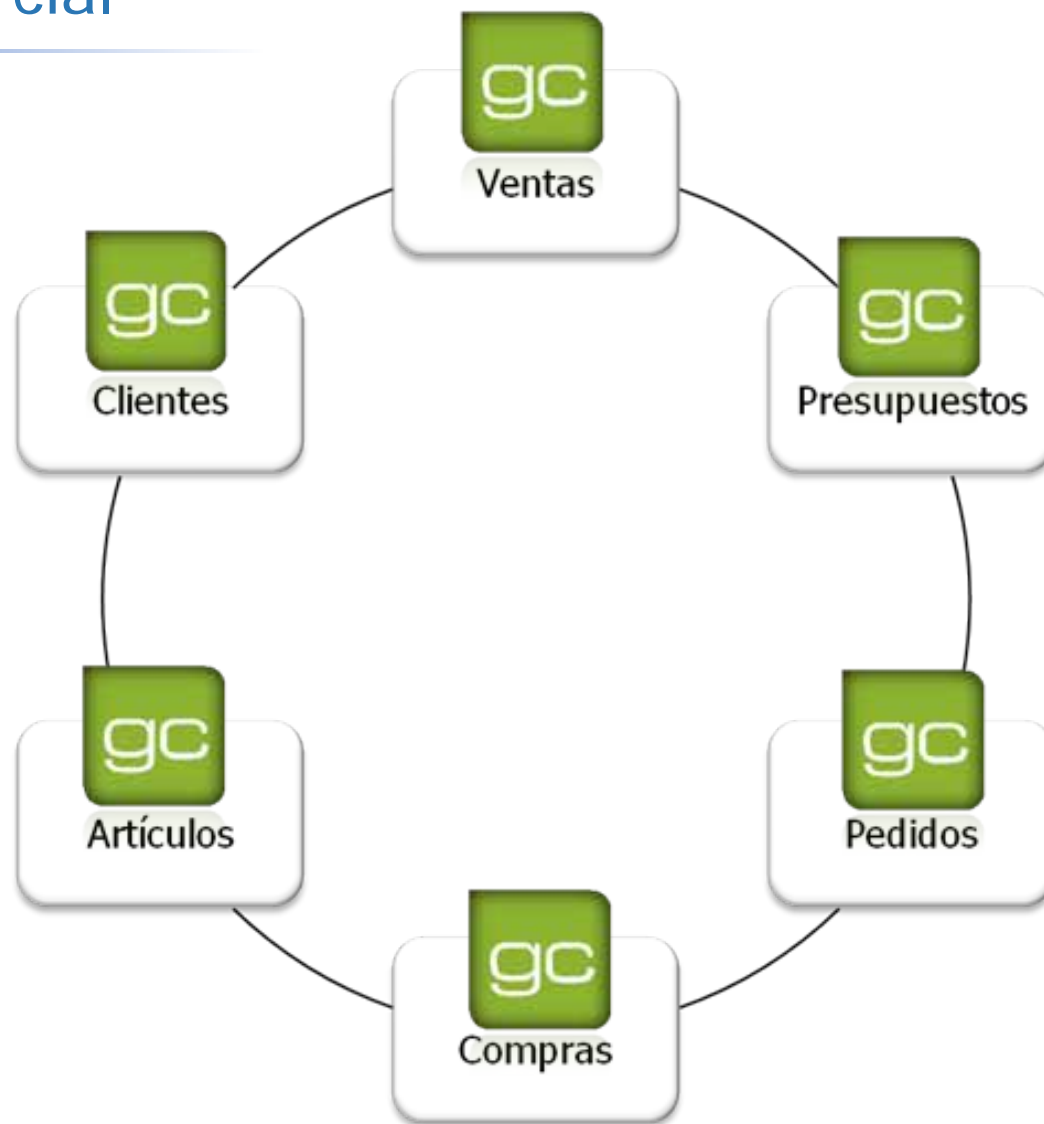

comercial

Sistema de Gestión Empresarial Avanzada

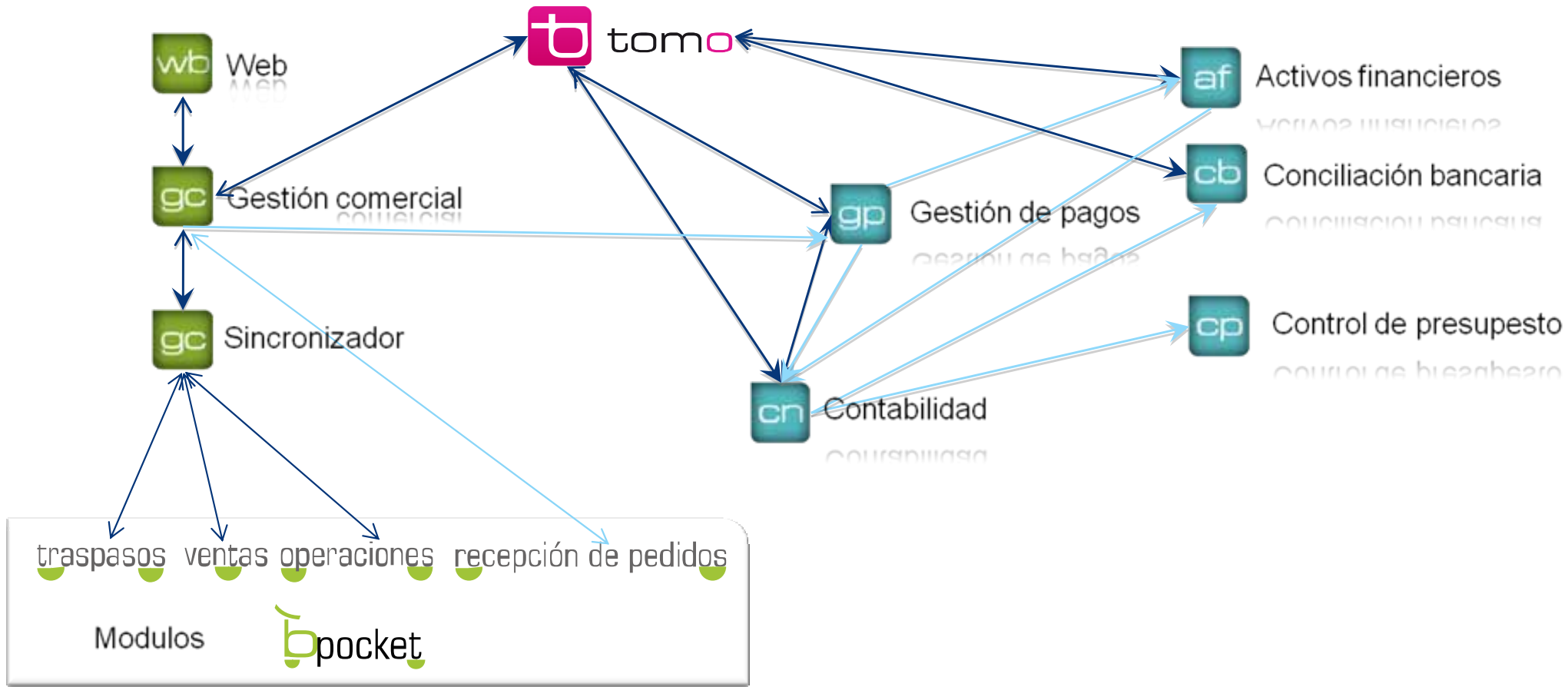

Gestión de datos

Servicios de Transporte

Id. Servicio:

1 - Datos de servicio | 2 - Conceptos | 3 - Pedidos

Vehículo:

Origen

Localidad:

Lon./Lat:

Descripción:

Destino

Localidad:

Lon./Lat:

Descripción:

Fecha prevista de salida: Fecha de llegada: Estado:

Fecha prevista de llegada: Fecha de salida:

Gestión de datos

Búsqueda de servicios

Vehículo

Estado Discrecional

Origen

Localidad

Fecha prevista de salida

Fecha de salida

Destino

Localidad

Fecha prevista de llegada

Fecha de llegada

Buscar Limpiar Criterios Nuevo Servicio Actualizar datos de Flota 

Vehículo	Localidad de origen	Localidad de destino	fecha de salida	Fecha llegada	Discrecional
[Empty table body]					

Gestión del conocimiento



1. Planificación Servicios

2. Gestión de costes

3. Gestión de ingresos

4. Estadísticas económicas

5. Business Intelligence



Visión general

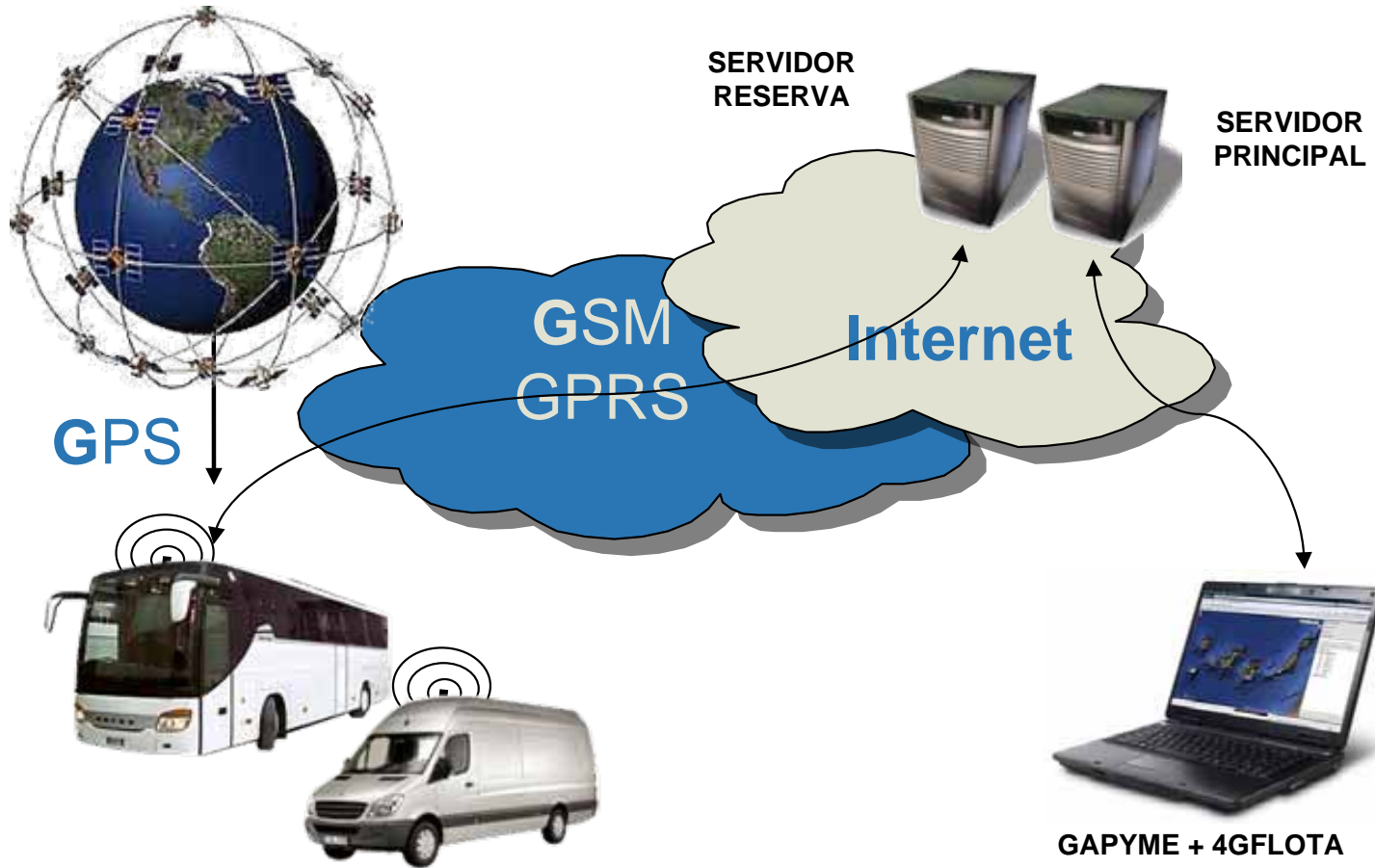

Cobertura



Vista mapa y vista satélite



Puntos de Interés

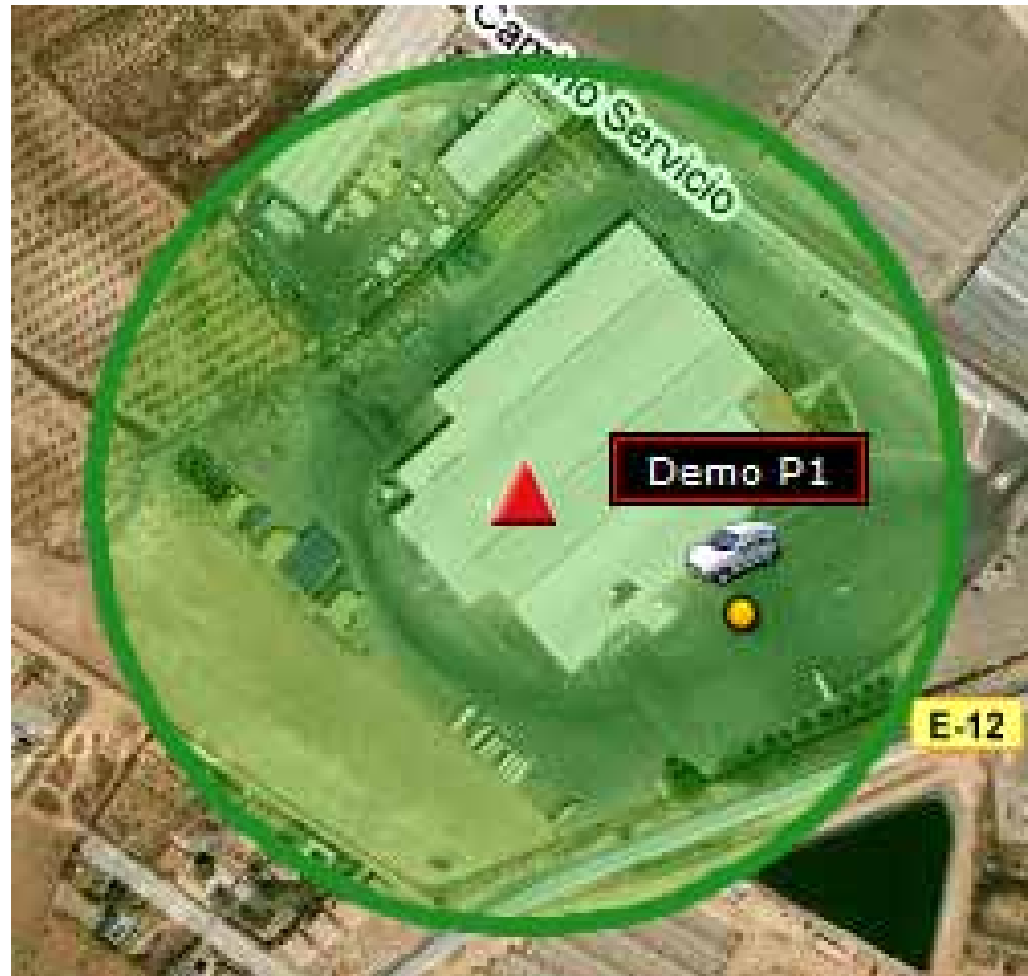

Históricos

Modo Histórico

Fecha: 22/05/2009 07:36:59
 Velocidad: 83 km/h

Historical Trip Log:

ID	Dirección	Inicio	Duración
1	Calle Jose Valladares nº 46 (La Orotava)	21/05/2009 20:46:23	10:41
2	Avenida del Tres de Mayo (Santa Cruz de Tenerife)	22/05/2009 08:19:19	00:31
3	Avenida del Tres de Mayo (Santa Cruz de Tenerife)	22/05/2009 08:51:33	00:46
4	Calle San Fermín nº 4 (San Cristóbal de la Laguna)	22/05/2009 09:50:13	00:40

Buscador de Calles
 Visor de POIs
 Visor de Vehículos

Datos de mapa ©2009 Tele Atlas - Términos de uso

Informes

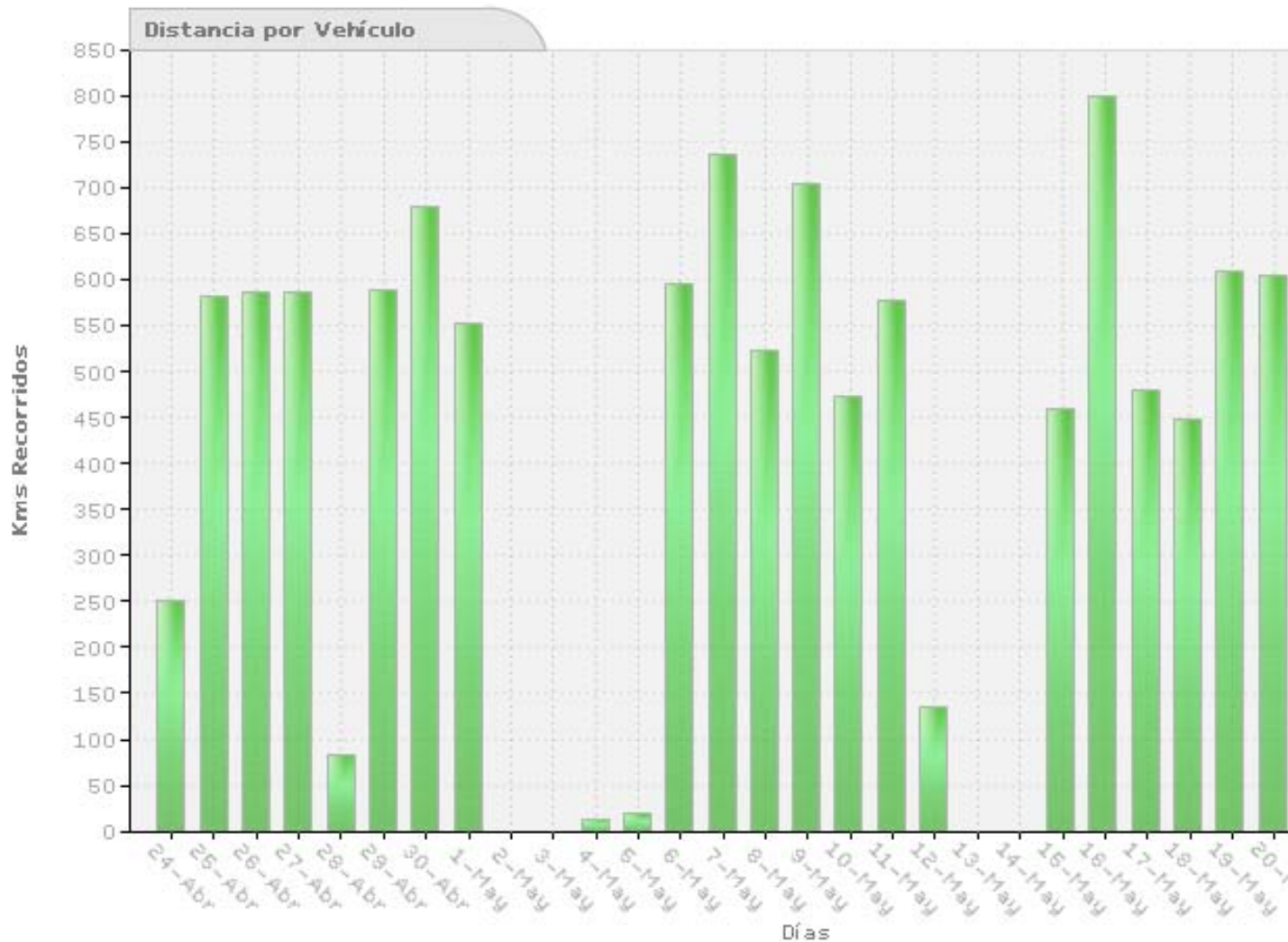

Informes

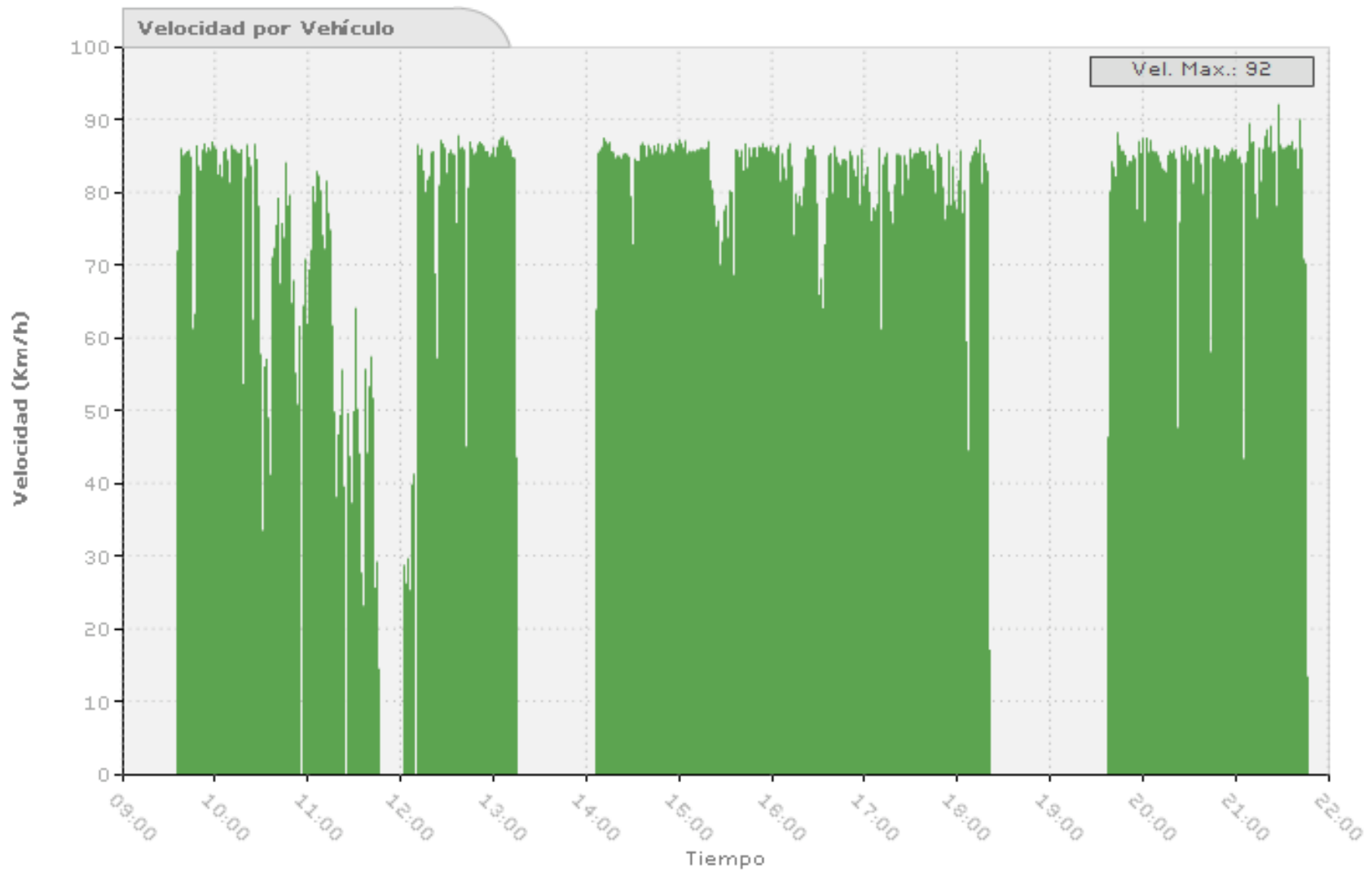

Buscador de calles

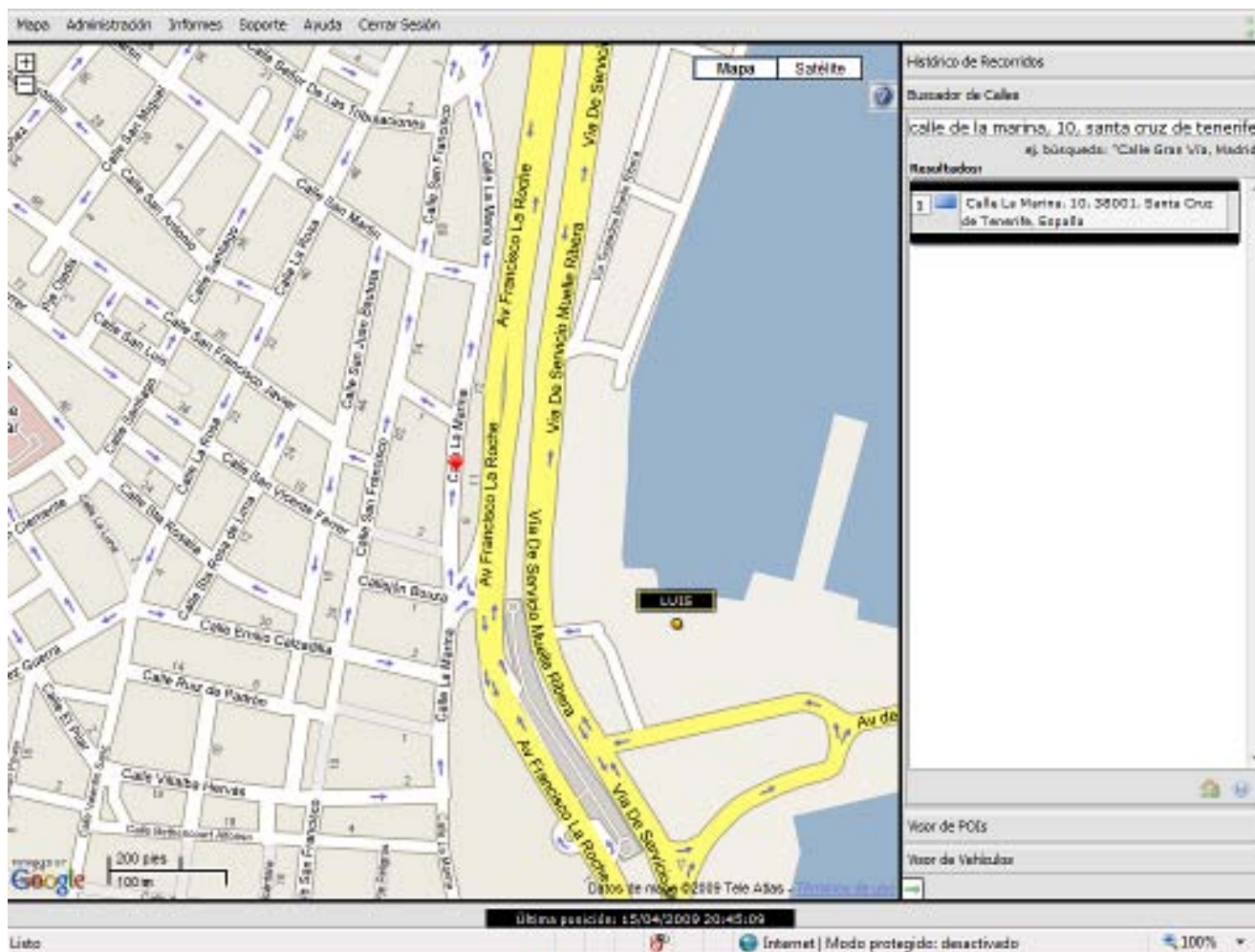

Buscador de ruta óptima

Mapa Administración Informes Estadísticas Soporte Ayuda Cerrar Sesión

Mapa Satélite

Histórico de Recorridos

Buscador de Calles/Recorridos

veh: Pablo

arucas

Por Calles Por Recorridos

Resultados:

Carretera desconocida

15,2 km (aprox. 21 min)

1. Continúa hacia el **este** 0,1 km
2. Gira a la **izquierda** hacia **Ctra Lomo Blanco** 31 m
3. Gira a la **derecha** hacia **Ctra Lomo Blanco** 58 m
4. Gira a la **izquierda** hacia **Ctra Lomo Blanco** 0,4 km
Pasa una rotonda
5. En la rotonda, toma la **segunda** salida en dirección **Ctra Lomo Blanco** 0,4 km
Pasa una rotonda

Visor de POIs

Visor de Vehículos

POWERED BY Google

Datos de mapa ©2008 Tele Atlas

Estadísticas



FLOTA
SISTEMA DE GESTIÓN DE FLOTAS

Fecha de Inicio:	Duración de la parada (minutos)	Vehículos a elegir
25/05/2009 	Min: <input type="text"/> Max: <input type="text"/>	
Fecha de fin:	Intervalo de búsqueda (hora de..)	
25/05/2009 	Inicio: <input type="text" value="0"/> Fin: <input type="text" value="0"/>	
Agrupar por:	Días a visualizar	
Vehículos	L <input checked="" type="checkbox"/> M <input checked="" type="checkbox"/> X <input checked="" type="checkbox"/> J <input checked="" type="checkbox"/> V <input checked="" type="checkbox"/> S <input checked="" type="checkbox"/> D <input checked="" type="checkbox"/>	
Tipo de Informe:	Calcular medias	
Tiempo en parada	<input type="checkbox"/> Media por fecha <input type="checkbox"/> Media por vehículo	
Visualizar por:		
Horas del día		
<input type="button" value="Ver"/>	<input type="button" value="Exportar"/>	

Estadísticas

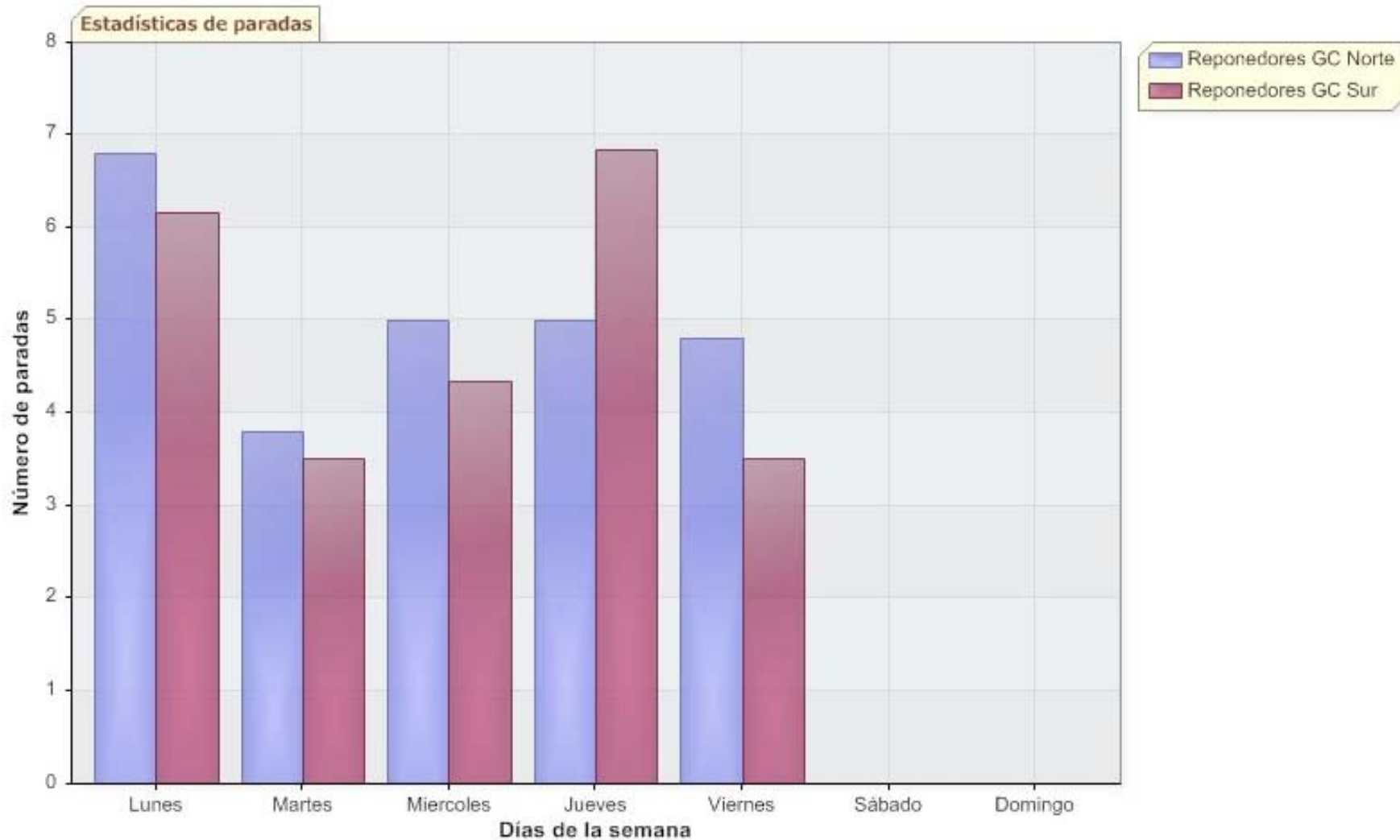

Mantenimiento y conducción eficiente

Concepto	% del Total
Amortización	14,3%
<p>En los cursos prácticos de conducción eficiente se han obtenido ahorros medios de carburante del orden del 10%, a través de la realización de pruebas comparativas de consumos.</p>	
Costes Fiscales	0,8%
Dietas	12,3%
Combustible	29,4%
Neumáticos	5,5%
Mantenimiento	1,7%
Reparaciones	3,0%
TOTAL	100%

Mantenimiento y conducción eficiente

Consumo

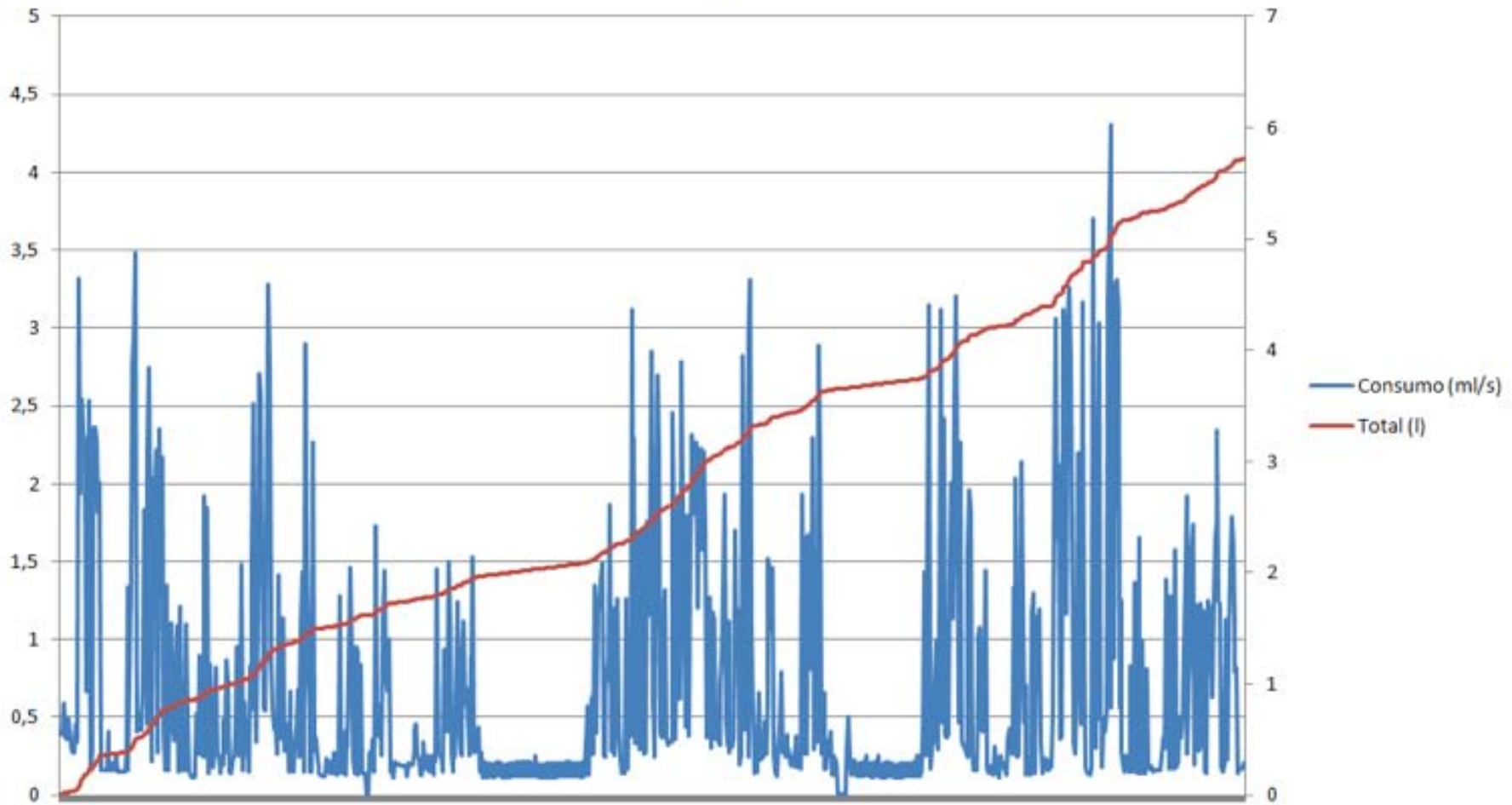

Funciones avanzadas

- Localización de dispositivos móviles
- Envío y recepción de mensajes
- Navegación GPS asistida
- Sensores monitorizables remotamente
- Geofencing
- Lectura del tacógrafo digital
- Lectura de la centralita digital
- ...

¿Qué empresas utilizan 4GFlota?

Estas son algunas de las empresas que han confiado en nosotros:

- **TRANSPORTE INTERNACIONAL**
 - CCT Safor
- **AMBULACIAS**
 - TASISA
- **TRANSPORTE DE COMBUSTIBLE**
 - DISA
- **GRUAS**
 - TOQUERO
- **GUAGUAS**
 - Transportes Mary SA
- **ALIMENTACIÓN**
 - Careca SA
- **TRANSPORTE EXPRESS**
 - SEUR

Muchas Gracias

www.grupomicrofucion.es

www.inelcan.com

The logo for INELCAN features a stylized 'i' composed of red and white dots, followed by the word 'NELCAN' in a bold, blue, sans-serif font.

